

Laste inn grensesnittdesign for Expert-programvaren på nytt

For Windows 7 og Windows 10

Ved bruk av Gira Control 9 Client 2 med Gira Expert-programvaren til HomeServeren må fremstillingen (oppløsningen) av Expert-programvaren tilpasses til den nye Gira Control 9 Client 2.

Gå frem på følgende måte for å gjøre dette:

- Zip-filen "D1024x600V" må pakkes ut på parametreringsdatamaskinen (datamaskinen hvor Expert-programvaren er installert).
- Den utpakkede zip-mappen "D1024x600V" inneholder 4 undermapper med grensesnittdesignet for Gira Control 9 Client 2 på fire språk.

Som eksempel blir her tysk valgt som språk, og lastet inn på nytt.

- Fra den nettopp utpakkede undermappen "de" kopierer du mappen "D1024x600V".
- På parametreringsdatamaskinen veksler du til stien:

[C:\Program Files \(x86\)\Gira\HS+FS\HS+FS Experte 4.5\designs\de](C:\Program Files (x86)\Gira\HS+FS\HS+FS Experte 4.5\designs\de)

og limer inn den kopierte mappen.

OBS: For de påfølgende arbeidstrinnene trenger man administratorrettigheter!

- På parametreringsdatamaskinen starter du Expert-programvaren på nytt.
- Etter omstart av Expert-programvaren viser du konfigurasjonen via oppføringen "Oberfläche -> Designs" og sjekker om det nye designet kan velges (se skjermdump).

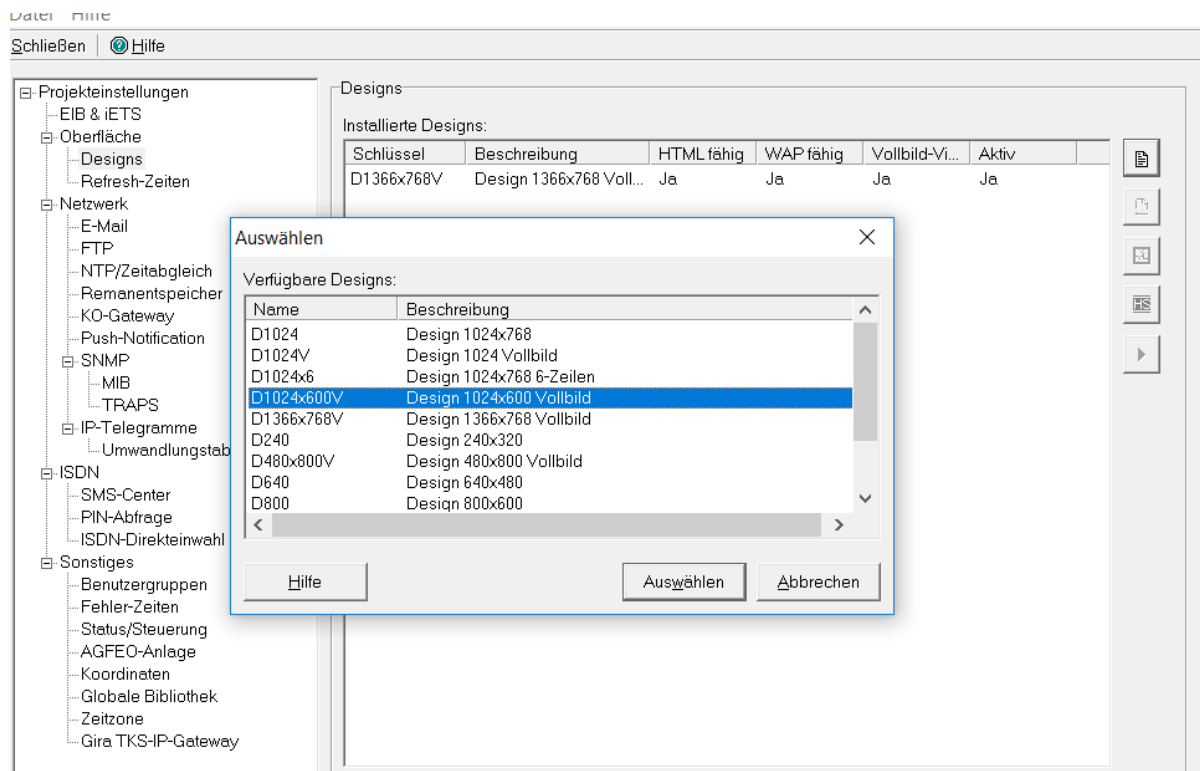

Konvertere visualiseringsdesign for Gira Control 9 Client 2

Allerede opprettede "gamle design" kan benyttes med den nye Gira Control 9 Client 2.

Gå frem på følgende måte for å gjøre dette:

- Visualiseringsdesign som ble opprettet i det gamle designet, må kopieres over i et globalt bibliotek (se skjermdump).

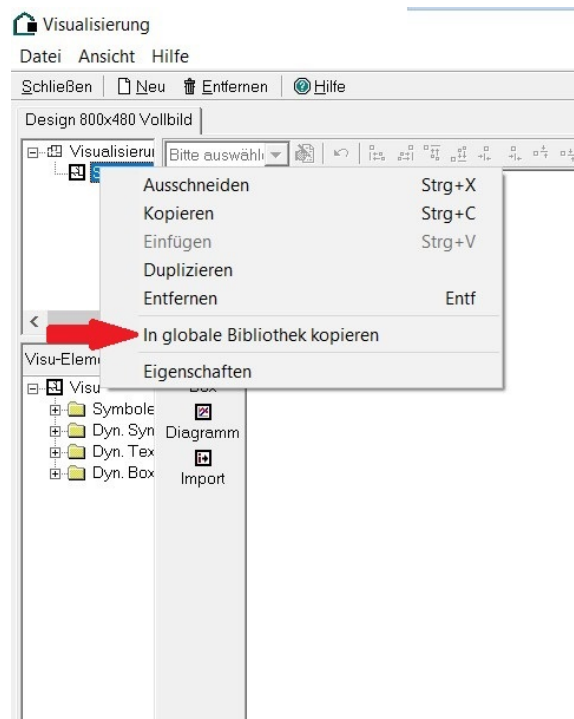

- Eksportere globalt bibliotek

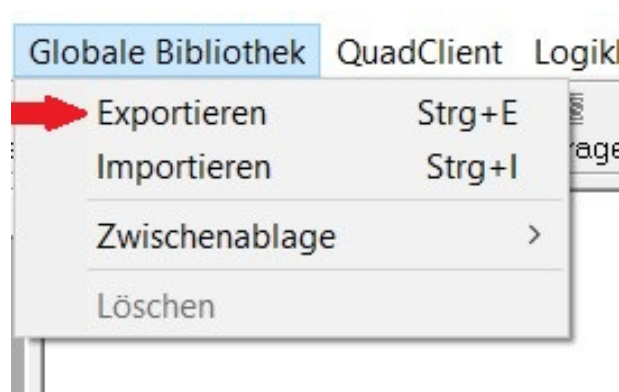

- Opprette nytt design

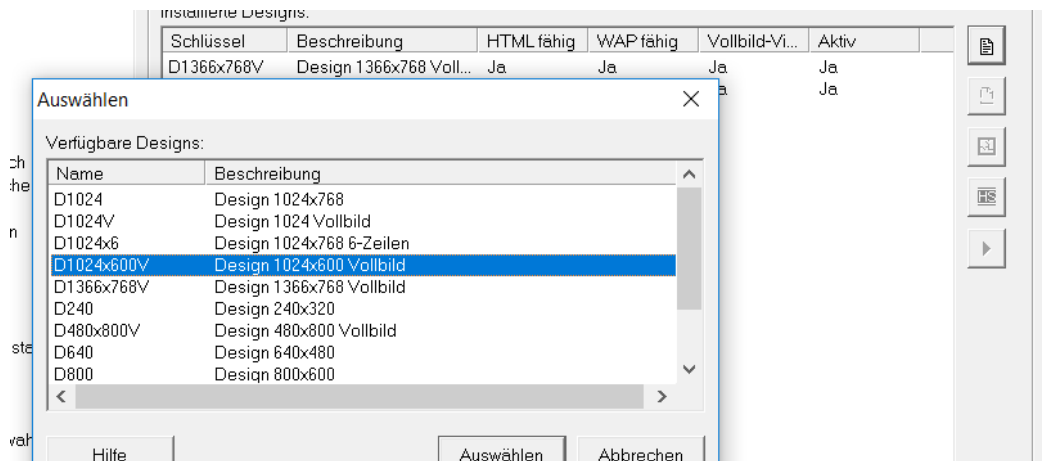

- Importere globalt bibliotek

Viktig: Ved importering velger du det nye "Design 1024x600".

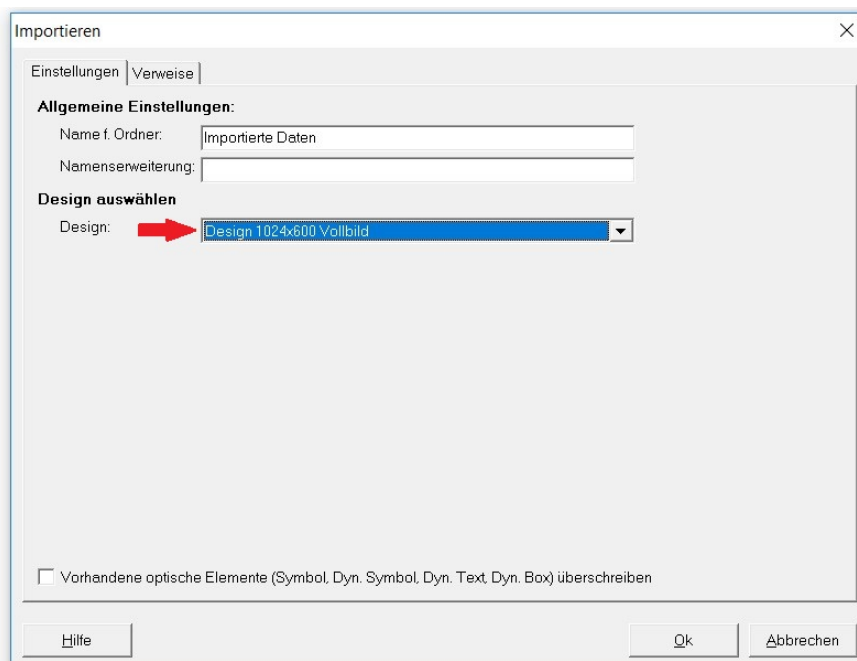

- Se importerte sider

Symboler må eventuelt tilpasses og forskyves, da oppløsningen er en annen.

